ĶEKAVAS PAGASTA TERITORIJAS PLĀNOTĀ (ATĻAUTĀ) IZMANTOŠANA UN AIZSARGJOSLAS

Ķekavas pagasta teritorijas plānojums 2009. - 2021. gadam ar 2012.gada grozījumiem

APZĪMĒJUMI TERITORIJU IZMANTOŠANAI

Nr. p. k.	Plānotā (atļautā) teritorija izmantošana		Apzīmējums		Skaidrojumi teritorijas izmantošanas un apbūves noteikumos
	Zona	Minimālā platība (ha)	Burtu	Krāsas	
	1. TERITORIJAS , KURĀS APBŪVE IR PRIMĀRĀ ZEMES IZMANTOŠANA				
1.	Mazstāvu dzīvojamās apbūves teritorija	0,12	DzM1, DzM2		AN 9. nodaļa 83. punkts
2.	Savrupmāju dzīvojamās apbūves teritorija	0,25	DzS		AN 9. nodaļa 84. punkts
3.	Maģistrālās apbūves teritorija	0,3	MZc		AN 9. nodaļa 85. punkts
4.	Daudzstāvu apbūves teritorija	skat. AN	DzD1, DzD2, DzD3		AN 9. nodaļa 86. punkts
5.	Jauktas sabiedrisko un darījumu apbūves teritorija	atb. funkcionālās darīšanās	JSD1, JSD2		AN 9. nodaļa 87. punkts
6.	Jauktas dzīvojamās un darījumu apbūves teritorija	0,12 0,25	JDzD1, JDzD2		AN 9. nodaļa 88. punkts
7.	Jaukta ražošanas un darījumu apbūves teritorija	atb. funkcionālās darīšanās	JRD		AN 9. nodaļa 89. punkts
8.	Komunālās un tehniskās apbūves teritorija	atb. funkcionālās darīšanās	T		AN 9. nodaļa 90. punkts
8.1.	Kapsētas		Tk		
9.	Sešlīmeņa infrastruktūras objektu teritorija	atb. funkcionālās darīšanās	TL		AN 9. nodaļa 91. punkts
	2. TERITORIJAS , KURĀS APBŪVE NAV PRIMĀRĀ ZEMES IZMANTOŠANA				
10.	Lauku apbūves teritorija	0,5	La		AN 9. nodaļa 92. punkts
11.	Lauksaimniecības teritorija	1,0	L		AN 9. nodaļa 93. punkts
12.	Mežsaimniecības teritorija	2,0	M		AN 9. nodaļa 94. punkts
	Atklātu ūdeņu (zaļās) teritorijas				
13.	Ūdeņi	-	ZO		AN 9. nodaļa 95. punkts
14.	Purvi	5,0	ZP		AN 9. nodaļa 95. punkts
15.	Parku un rekreācijas teritorijas	atb. funkcionālās darīšanās 1,0	ZA1, ZA2		AN 9. nodaļa 95. punkts
	3. TERITORIJAS AR ĪPAŠU STATUSU				
16.	Turpmākās izpētes teritorijas	-	-		AN 9. nodaļa 96. punkts
17.	Teritorijas, kurām vēsturē izstrādāti detālplānojumi	-	DP1, DP2		AN 9. nodaļa 97. punkts

PĀRĒJIE APZĪMĒJUMI

Satiksmes infrastruktūra

- Valsts galvenais autoceļš
- Valsts 1. šķiras autoceļš
- Valsts 2. šķiras autoceļš
- Pašvaldības autoceļš
- "Latvijas valsts meži" autoceļš
- Pārējie ceļi
- Projektētais autoceļš un tā līkņrinjums
- Projektētais autoceļš ar nobraukumiem
- Vilciņa ieliņa un ceļi
- Josla kurā visa būvniecība skaņojama ar VAS "Latvijas Valsts ceļi"

Inženiertehniskās apgādes dīķi un objekti

- Gāzes regulēšanas punkts
- Esošā augsta spiediena gāzesvads (P<1.6MPa)
- Pārej. augsta spiediena gāzesvads (P<1.6MPa)
- 20 kV elektrolīnija ar transformatoru
- 110 kV elektrolīnija
- 330 kV elektrolīnija
- Optiskais kabelis
- Kanalizācijas sūknētava
- Notekūdeņu attīrīšanas ietāvras
- Mēslu krātuve
- Degvielas uzpildes stacija
- Mobilo sakaru torņi
- Ūdensapgādes urbums
- Aizsprosts drošuma noteikšanas kontrolmērīstaise

Rīsta teritorijas

- 10% jāizlu varfūtīšas rieta teritorijas

Valsts aizsargājamās kultūras pieminekļi

- Kloģu pilskalns, valsts aizsardzības nr. 2002.
- Ķekavas (Salaspils) luterāņu baznīca, valsts aizsardzības nr. 6699.
- Kurtenieku luterāņu baznīca, valsts aizsardzības nr. 6700.
- Pārdaugavas skola-sarīvoņi, valsts aizsardzības nr. 2003.
- Iesāļeku pilskalns ar apmetni, valsts aizsardzības nr. 2094.
- Rakstniieka O. Martīņa dzīves vieta - Dārgās mežā, valsts aizsardzības nr. 92.

Valsts nozīmes dabas pieminekļi

- Ģerbšu Mārtiņa pieminēja dendroloģiskā stādījumi

Robežas

- Ķekavas pagasta robeža
- Ciemu robežas

Kadastrs

- Pārējās apzīmējumi
- Rīgas HES dambis
- Regulēta ūdenstecēka
- Publiski pieejamas vietas pie ūdenstīņēm

Aizsargjoslas

- Valsts aizsargājamu kultūras pieminekļu aizsardzības zona
- Ūdenstīņu un ūdenskrātuvju aizsargjoslas
- Aizsargjosla ap kapsētām
- Aizsargjosla ap purviem
- Aizsargjosla ap akāfūmu izgāztuvēm
- Aizsargjosla ap notekūdeņu attīrīšanas ierīcēm
- Aizsargjosla gar autoceļiem
- Aizsargjosla par elektrisko tīklu gaisvadu līnīju
- Aizsargjosla gar gāzes vadu
- Apbūve līnijas(ielā) ar Sausās Daugavas aizsargjoslu)
- Aizsargjosla ap ūdens pemēšanas vietām (ūdnīsais)
- Aizsargjosla ap ūdens pemēšanas vietām (sāngrīva ražīma)
- Sanitārās aizsargjoslas ap pārstrādes uzņēmumiem
- Meža aizsargjosla ap pilsētu

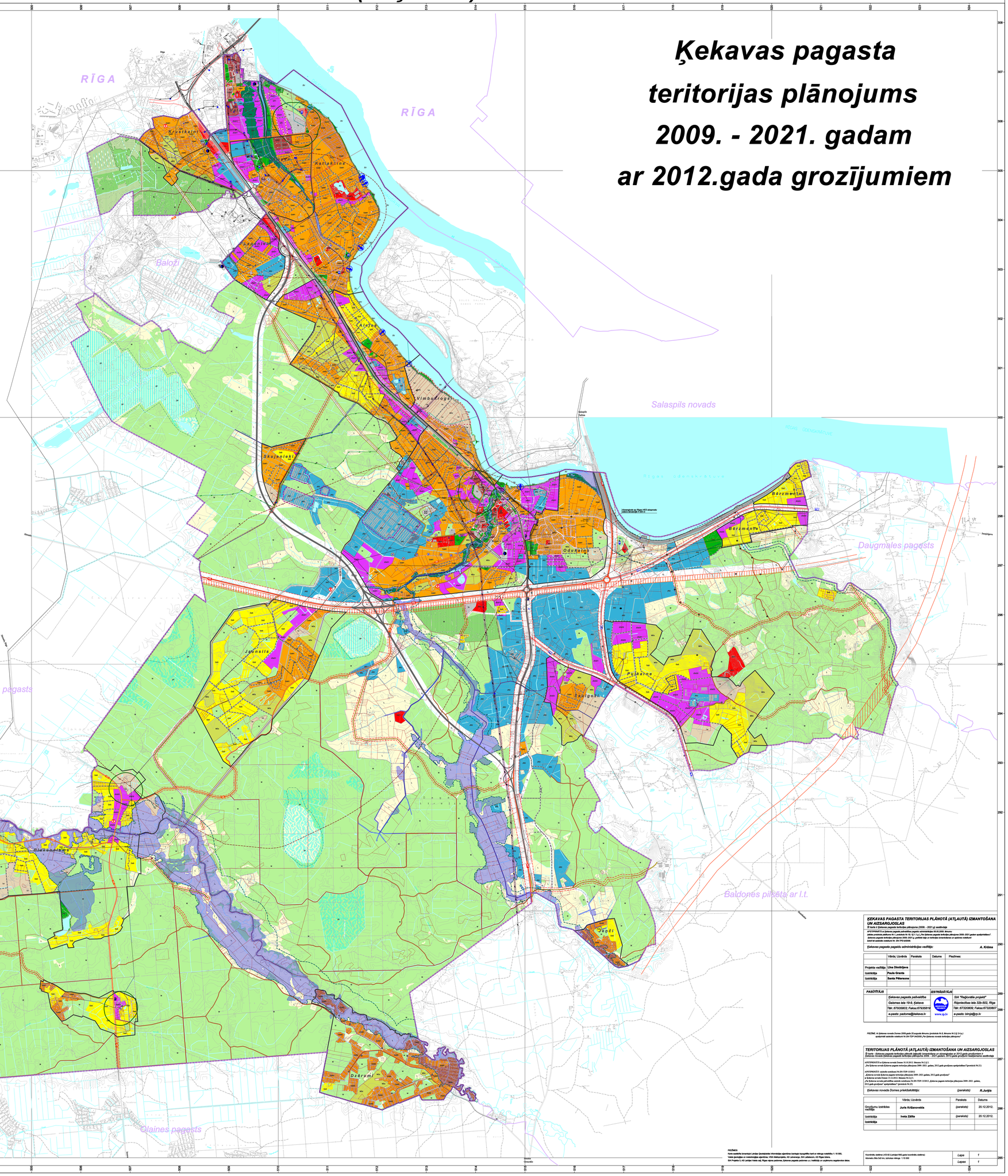

ĶEKAVAS PAGASTA TERITORIJAS PLĀNOTĀ (ATĻAUTĀ) IZMANTOŠANA UN AIZSARGJOSLAS

2. kārta - Ķekavas pagasta teritorijas plānojuma (2009. - 2021.g.) sastāvdaļa

APSTIPRINĀTS ar Ķekavas pagasta pašvaldības pagasta administrācijas 06.05.2008. lēmumu
(protokols Nr.5, 5.§) "Par Ķekavas pagasta teritorijas plānojuma 2009.-2021.gadam apstiprināšanu", Ķekavas pagasta teritorijas plānojums 2009.-2021.g. grafiskā daļa un teritorijas izmantošanas un apbūves noteikumi (sākot ar ceļotāju noteikumu Nr. 20-TPD-2008)

Ķekavas pagasta pagasta administrācijas vadītājs: *A. Krūms*

	Vārds, Uzvārds	Paraksts	Datums	Piezīmes:
Projekta vadītāja	Ilona Dmitrijeva			
Izstrādātāja	Paula Grante			
Izstrādātāja	Santa Pētersone			

PASŪTĪTĀJS	IZSTRĀDĀTĀJS
Ķekavas pagasta pašvaldība Gaismas iela 19-8, Ķekava Tālr. 67030803; Fakss 67025818 e-pasts: padome@kekava.lv	SIA "Rīgas ģeodēzijas projekti" Rīdzinieku iela 32b-502, Rīga Tālr. 67320608; Fakss 67320607 www.rgp.lv e-pasts: birojs@rgp.lv

PIEŅEM: ar Ķekavas novada Domes 2009.gada 25.augusta lēmumu (protokols Nr.6, lēmums Nr.5.§ 2.k.p.) apstiprināt sastāvdaļu noteikumi kā 20n-TPD-243009 „Par Ķekavas novada teritorijas plānojumu"

TERITORIJAS PLĀNOTĀ (ATĻAUTĀ) IZMANTOŠANA UN AIZSARGJOSLAS

2. kārta - Ķekavas pagasta teritorijas plānojuma (atļautā) izmantošana un aizsargjoslas ar 2012.gada grozījumiem ir Ķekavas novada Ķekavas pagasta teritorijas plānojums 2009. - 2021.gadam, 2012.gada grozījumi teritorijas izmantošanas noteikumos

APSTIPRINĀTS ar Ķekavas novada Domes 15.10.2012. lēmumu (No.5.2 §.),
„Par Ķekavas novada Ķekavas pagasta teritorijas plānojuma 2009-2021. gadam, 2012.gada grozījumu apstiprināšanu"(protokols Nr.21)

APSTIPRINĀTS saistošo noteikumi Nr.20-TSP-(12)012
„Ķekavas novada Ķekavas pagasta teritorijas plānojums 2009.-2021.gadam, 2012.gada grozījumi"
ar Ķekavas novada Domes (11.12.2012. lēmumu No.2 § 1.),
„Par Ķekavas novada pašvaldības saistošo noteikumiem Nr.20-TSP-(12)012 „Ķekavas pagasta teritorijas plānojums 2009.-2021. gadam, 2012.gada grozījumi" apstiprināšanu" (protokols Nr.25)

Ķekavas novada Domes priekšsēdētājs: *(paraksts)* *R.Jurgļa*

	Vārds, Uzvārds	Paraksts	Datums
Grozījumu izstrādes vadītāja	Jurta Krūzanovska	(paraksts)	20.12.2012.
Izstrādātāja	Iveta Zālīte	(paraksts)	20.12.2012.
Izstrādātāja			

PIEŅEMA
Karte sastādīta ģeodēzijas koordinātās Latvijas Ģeodēzisko informācijas aģentūras izsniegto topogrāfisko karšu mērogā sākotāju 1: 10 000.
Valsts ģeodēzijas un nekustamajām aģentūrai, VSIA Meliorprojekts, AS Latvenergo, SIA Latlekanom, AS Rīgas ūdens.
SIA Projekts 3, AS Latvijas Valsts ceļi, Rīgas rajona pašvaldībai, Ķekavas pagasta pašvaldībai un ceļotāju un uzņēmumu iesniegumiem dažādu

Koordinātu sistēma LKS-92 (Latvijas 1992 gada koordinātu sistēma)
Mērogs: Bāz Sākotāju mērogs 1:10 000

Lapas	1
Lapas	1